Chitarra a Scuola

Lezioni progressive per l'apprendimento di base della chitarra
nell'ambito della pratica strumentale dell'Educazione Musicale

La diteggiatura della mano sinistra:

1 = indice
2 = medio
3 = anulare
4 = mignolo

La diteggiatura della mano destra:

i = indice
m = medio
a = anulare
p = pollice

Gli altri simboli:
I numeri nel cerchio indicano la corda:

① = Prima corda
② = Seconda corda
ecc...

I numeri romani indicano il tasto:

I = Primo tasto
II = Secondo tasto
ecc...

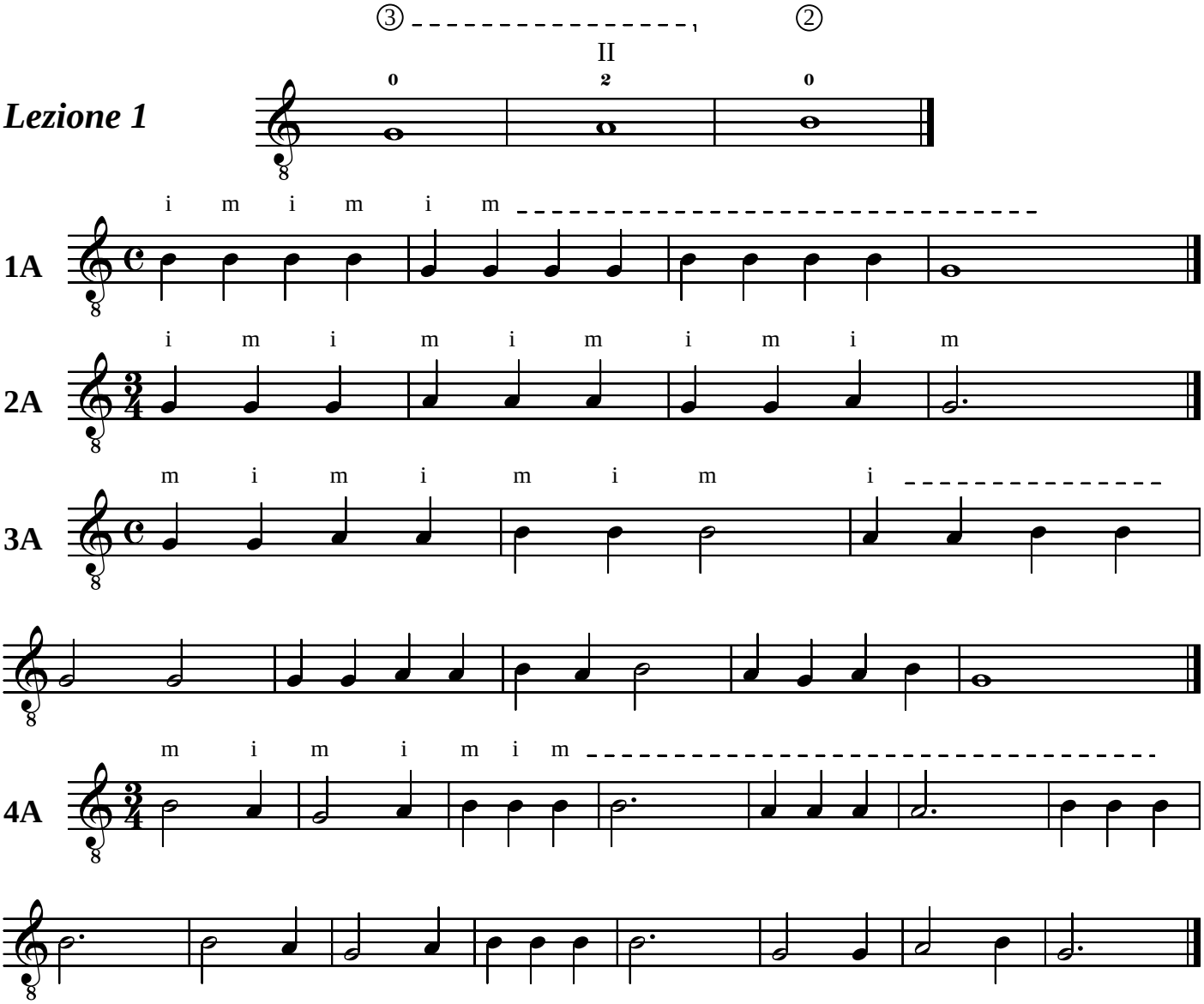

EA P0280
Copyright © 2002 by EurArte - Varenna (Lc) - Italy